



 **Camera di Commercio
Firenze**
di sviluppo per caso delle imprese

 **Regione Toscana**

 **PromoFirenze**
*GRUPPO REGIONALE
SISTEMI LOCALI E PRODOTTI*



**LE AGEVOLAZIONI PER LE
IMPRESSE AGRICOLE E GLI
INVESTIMENTI PER LA
DIVERSIFICAZIONE IN ATTIVITÀ
NON AGRICOLE**

WEBINAR 17.12.2024 | ORE 10.30

Fausta Fabbri, Regione Toscana



Reg. (UE) n.2115/2021 AKIS

Organizzazione combinata e flussi di conoscenza tra individui, organizzazioni e istituzioni che utilizzano e producono conoscenza per l'agricoltura e settori correlati.

Il modello di innovazione è di tipo interattivo che pone al centro l'agricoltore e le sue esigenze di cambiamento, cui sono chiamati a dare risposta una molteplicità di attori (approccio multi-attore) che operano a differenti livelli istituzionali (approccio multilivello).



Quattro sono i **risultati attesi**, formulati dalla CE, per l'approccio AKIS:

- ❑ **rafforzare i legami tra ricerca e pratica** attraverso la gestione dei flussi di conoscenza;
- ❑ **rafforzare la consulenza agricola** e promuovere l'interconnessione di tutti i consulenti all'interno dell'AKIS;
- ❑ **sostenere i progetti interattivi di innovazione** e i **servizi di supporto all'innovazione (ISS)**;
- ❑ **promuovere la digitalizzazione nell'agricoltura e nelle zone rurali**, in particolare facendo un uso efficace delle tecnologie della informazione e della comunicazione per migliorare la condivisione delle conoscenze.



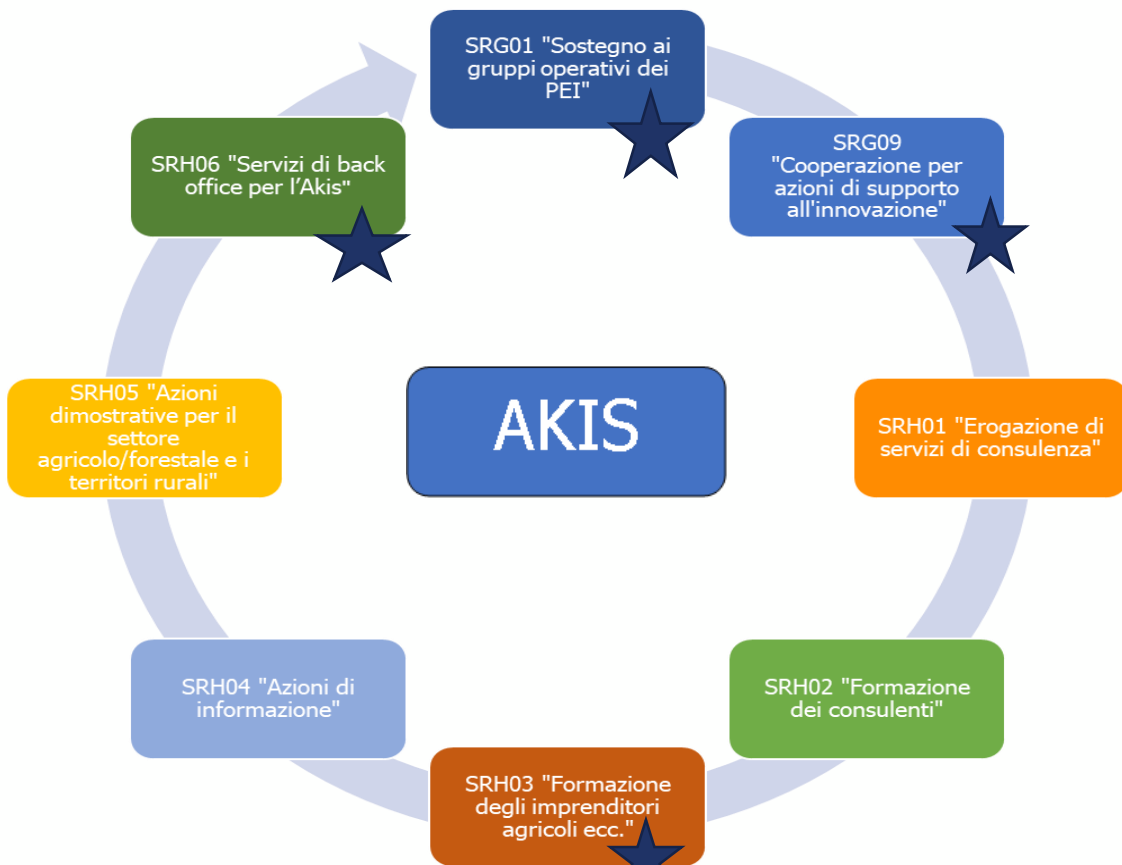

**Dotazione
finanziaria**
(8 interventi)
30.250.000,00



ACA 24 PRATICHE DI AGRICOLTURA DI PRECISIONE

Dotazione
finanziaria
2,5
MILIONI

MIS: 6.1 INSEDIAMENTO GIOVANI AGRICOLTORI PSR 2024

Dotazione
finanziaria
3,2
MILIONI

SRD03 – DIVERSIFICAZIONE

Dotazione
finanziaria
18,8
MILIONI

SRE01 – SRE02 INSEDIAMENTO GIOVANI E NUOVI AGRICOLTORI

Dotazione
finanziaria
42
MILIONI

Gli elementi distintivi dell'agriturismo italiano e toscano

Gli agriturismi attivi in Toscana sono 5.634 ovvero il **21,80%** degli agriturismi presenti sul territorio nazionale che sono 25.849 (rapporto Agriturismo e funzionalità, 2024)

servizi offerti	Numero di aziende	Percentuale rispetto al numero complessivo regionale
aziende con alloggio	5.106	94%
Aziende con piazzole di sosta	201	3%
Aziende con ristorazione	2.089	35%
Aziende con degustazione	1.747	27%
Aziende con attività ricreative, sportive, culturali	2.786	46%



	Anno 2019	Anno 2020	Anno 2021	Anno 2022
Presenze in Toscana	4.314.947	2.538.667	3.783.768	4.909.701
Presenze in Italia	14.057.535	9.224.929	12.051.181	15.574.093
Rapporto tra dato toscano e dato nazionale	30,69%	27,51%	31,39%	31,52%

Ripartizione del contributo impegnato per tipologia beneficiario

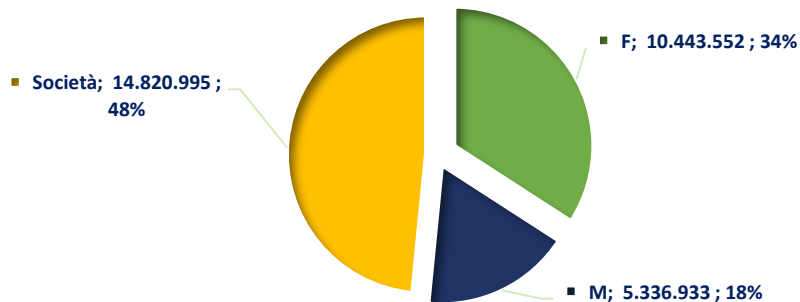

Attivazione del tipo di operazione 6.4.1 «Diversificazione» nel periodo di programmazione 2014/2022

ATTIVAZIONE 6.4.1

- **4 VOLTE NEL PACCHETTO GIOVANI**
 - **1 VOLTA NEL PIF**
- **3 VOLTE NEI BANDI SINGOLI**
 - **2 VOLTE NEL LEADER**

BANDI SINGOLI (annualità 2016 – 2018 e 2022) per un ammontare di contributi ammessi per circa **5 milioni di euro**
Pacchetto Giovani (annualità 2015 – 2016 – 2019 e 2022) per oltre 21 milioni di euro
PIF 2015 per circa 2.590.000 euro.

Dotazione finanziaria 6.4.1 e SRD03

PSR 2014/2022	CSR 2023/2027
Contributo pubblico totale: 1,291 Meuro	Contributo pubblico totale: 748 Meuro
Contributo pubblico 6.4.1: 33 Meuro	Contributo pubblico SRD03: 18,8 Meuro
% 6.4.1 sul totale: 2,6%	% SRD03/totale: 2,5%

L'agriturismo e la diversificazione nel psp 2023 2027



La visione dell'agriturismo come **modello di riferimento** in termini di sostenibilità della sua offerta anche dal punto di vista ambientale e sociale, oltre che economico, trova riscontro nel piano strategico della **PAC 2023 – 2027** che prevede uno specifico intervento proprio per sostenere gli investimenti nelle aziende multifunzionali e negli agriturismi : **SRD03** 'Investimenti nelle aziende agricole per la diversificazione in attività non agricole'

L'intervento persegue l'obiettivo di concorrere ad integrare il reddito delle famiglie agricole migliorando la loro capacità di accrescere e stabilizzare la **redditività aziendale**, nonché a **migliorare l'attrattività delle aree rurali** contribuendo a contrastare la tendenza allo **spopolamento** delle stesse.

Bando decreto dirigenziale n. 25421 del 18/11/2024

<https://www.regione.toscana.it/-/contributi-per-la-diversificazione-delle-attivita0-nelle-aziende-agricole>

Apertura: fino alle ore 13.00 del 31 gennaio 2025

Presentazione domande : dal 9 gennaio 2025

Dotazione finanziaria : 18,8 ML.

L'entità del sostegno è pari al 50% per tutti gli investimenti ammissibili con una maggiorazione del 10% per gli investimenti in zona montana individuata ai sensi del comma 1 lett. A) dell'art.32 del Reg.(UE) n.1305/2013.



Carta Akis - CSR Regione Toscana

- ❖ **Essere più vicino all'Impresa Agricola:**
ovvero orientati e attenti a mapparne
ed aggiornarne i fabbisogni, i desideri e le paure.
- ❖ **Essere Semplificanti:**
ovvero impegnati ad immaginare e praticare soluzioni
per semplificare ed innovare
approntando soluzioni più smart
- ❖ **Essere più competenti e connessi:**
ovvero comunicare, analizzare e condividere, informarsi,
approfondire studi e pubblicazioni sull'open innovation
nel comparto agricolo
a livello interregionale, nazionale ed europeo



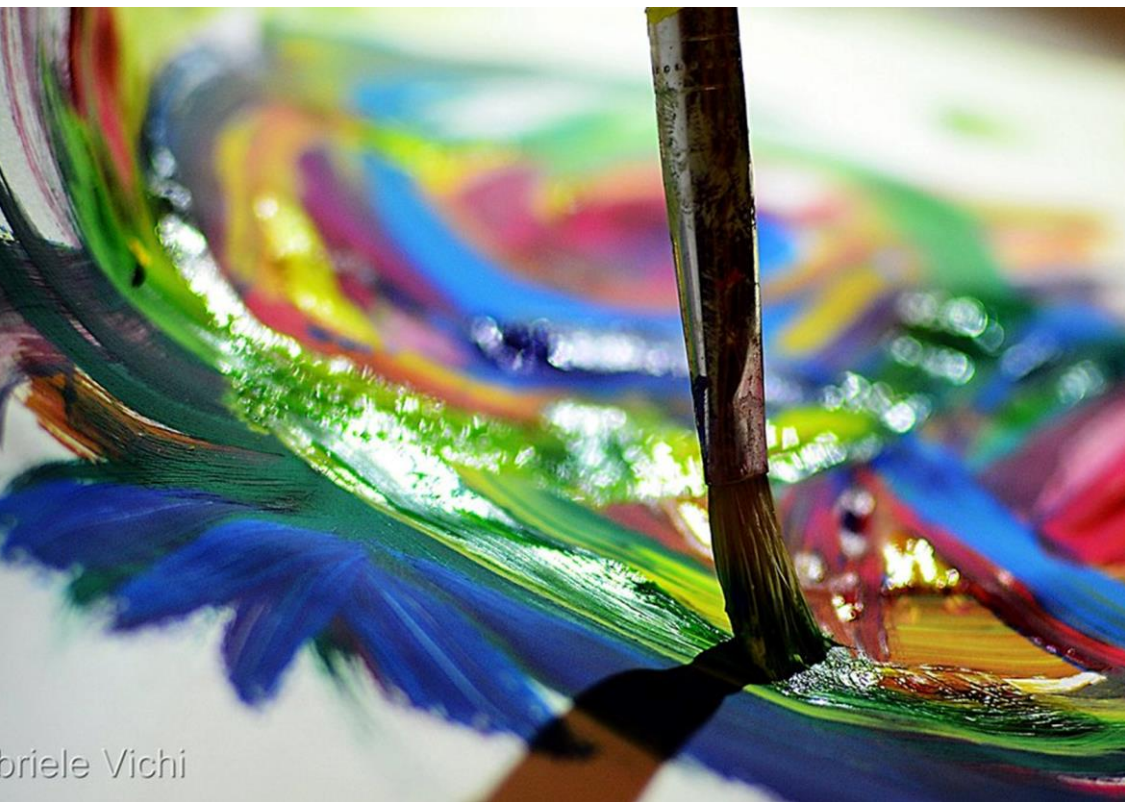

Gabriele Vichi

Alimentiamo l'Innovazione Creativa
Staff Akis Regione Toscana

Grazie per l'ascolto !

fausta.fabbri@regione.toscana.it

